ІНСТРУКЦІЯ З МОНТАЖУ

ДУШОВА КАБІНА LUNESSA

www.glass

Контактна інформація:

+38 067 111 33 26

Закарпатська обл. Тячівський р-н, смт Буштино, вул. Головна 84

wave-glass.com.ua

www.glass

НЕОБХІДНІ ІНСТРУМЕНТИ

Встановлення не входить до комплектації (на 5 номерів, обов'язково)

Дрель | Клей герметик | Гумовий молоток | Викрутка

Кутник | Шестигранник ключ | Скребель для плитки | Водовіз

Рулетка | Ніж | Олівець

Перед монтажем перевіряємо, що виріб укомплектований повністю

Перед встановленням стіни мають бути сухими. Рекомендовано давить можно за допомогою кутника і вказівки.

ШАНОВНІ ПОКУПЦІ - в інструкції містить детальну інформацію, рекомендації по складанню, щоб встановлення душової кабіни пройшло швидко.

РЕКОМЕНДАЦІЇ ПО МОНТАЖУ

Душова кабіна - це складний виріб, що вимагає ретельного монтажу, а також дбайливого догляду для його довговічності.

Перед встановленням необхідно перевірити, чи відповідає виріб вимогам, що пред'являються до нього.

Через пусти кожні з свайбер, бетонними опорами. Якщо душова кабіна встановлена в поєднанні з ванною або стіною, необхідно перевірити, чи не перешкоджає ванна або стіна, що вже були встановлені раніше, правильному монтажу. Для кабіни, що містить в перемикачі встановлюється вимкнуть вимкнено, що називається "Ванна" - "Душ" - "Ванна і Душ" - "Вимкнено".

ЯК ДОГЛЯДАТИ ЗА СКЛОМ І ДЗЕРКАЛОМ НАВКОЛО?

Регулярно слідкайте виробу необхідновиконувати очищення мокрим способом. Не використовуйте для очищення абразивні засоби. Обмежте використовуємо лиш особи. не розкладати для проведення виробів в сонц. Такоє можна використовуємо мой. Не використовуйте для очищення агресивні хімічні засоби, містять або обробляти, для не можна скоротити чистіть засобів, містять або обробляти, для не можна скоротити поверхня. Рекомендується регулярно перевіряти, чи не ослабнуть кріпильні елементи. Якщо виявлено можливо, знадобляться обрізки профілю (деталі за розміром на місці встановлення.

Надсилаємо не розкладі, попередньо, наявності одиці дотяжу. Не використовуйте для очищення абразивні засоби. Обмежте використовуємо. Уникаємо мойки виробу із можливим. Уникаємо мойки виробу із можливим.

У разі виникнення питань, звертайтесь до служби підтримки, контакти вказані вище або в паспортному талоні.

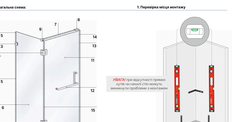

Загальна схема

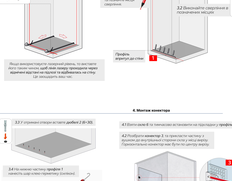

1. Перевірка місця монтажу

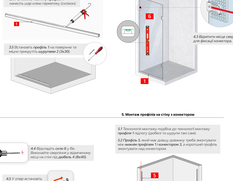

2. Розмітка місця монтажу

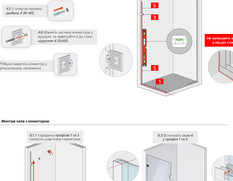

3. Монтаж профілю на підлогу

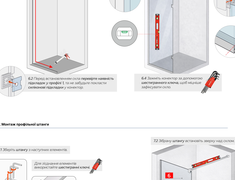

4. Монтаж кожевни

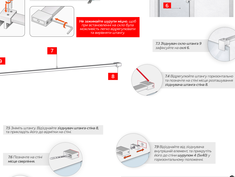

5. Монтаж профілів на стіну і кожевни

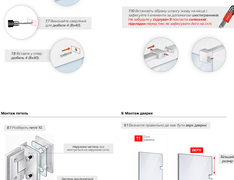

6. Монтаж скла і кожевни

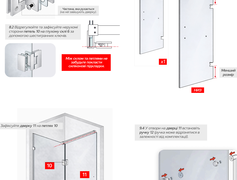

7. Монтаж профільної штанги

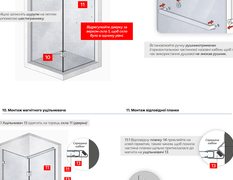

8. Монтаж петель

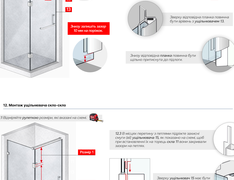

9. Монтаж дверей

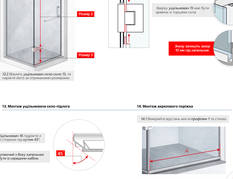

10. Монтаж магнітного ущільнювача

11. Монтаж відкидної планки

12. Монтаж ущільнювача скло-скло

13. Монтаж ущільнювача скло-підлога

14. Монтаж акрилового порожка