WAVE GLASS

# ІНСТРУКЦІЯ З МОНТАЖУ ДУШОВА КАБІНА ALESSIA

wave.glass


Контактна інформація:

+38 067 111 33 26

Закарпатська обл. Тячівський р-н, смт Буштино, вул. Головна 84

wave-glass.com

wave.glass


**НЕОБХІДНІ ІНСТРУМЕНТИ**

Інструменти, які вам знадобляться для монтажу душової кабіни ALESSIA

Дрель | Ключ гаечный | Гуммиевый молоток | Ватерпас | Ключи | Шестигранные ключи | Стяжка для плитки | Водомерка | Ножницы | Нож | Отвертка

**Перед монтажем перевозятелю, до виїзду уточнюйтеканал каналізації**

Перед встановленням стіни часто були увагою. Перевірити ширину можна за допомогою лучника і водомірки.

**ШАНОВНИЙ ПОКУПЕЦЬ** - до інструкції містить детальну інформацію, зрозуміле ілюстративні, щоці встановлення душової кабіни.

**РЕКОМЕНДАЦІЇ ПО МОНТАЖУ**

Душова кабіна ALESSIA - це ультрасучасний, простий у монтажному експлуатації на межі дизайн ціна, і комфорт.

Перед встановленням необхідно перевірити, чи відповідає якості виробу, і чи є всі деталі.

Тоця після того з метою уникнення встановлення, Якщо душова кабінка, а потім перевірити з конкурсу спеціальних гайки - ніяких претензій, ніяких скарг, ніяких обмінів, ніяких повернень. Після того як ви розпечатали комплектацію, Дотримуйтесь та інструкції з монтажу, Якщо ви не дотримуєтесь інструкції, ви можете зіткнутися з проблемами, які не будуть покриватися гарантії.

**НЕ ДОТЯГАЙТЕ ЗА СКЛЯНОЇ ДЕТАЛІ ЗАНАДТО!**

Регулюючі гнущайте вибір необхідними стабілізуючими елементами. Не перетягуйте гайки, інакше ви можете пошкодити скляні деталі, і на них можуть з'явитися тріщини. Можливо використовувати лиш скобу, встановлювати для пробурювання вибрати в стіні. Тоця можна використовувати частий дюбель, Якщо ви вирішите, що ваша стіна не підходить, то ви можете скористайтеся обрізним частин скла, щоб, наприклад, рівно обрізати частину, що вже пошкоджена.

Перед тим, як ви почнете свердлити отвори, ви повинні перевірити правильність розташування, Будь-ласка, встановіть дюбелі, Якщо ви вирішите, що ваша стіна не підходить, то ви можете скористайтеся обрізним пошкоджена частина.

Перед тим, як ви почнете свердлити, ви повинні перевірити, чи є в вашій стіні інші труби, електричні дроти, що можуть стати перешкодою.

У разі виникнення питань, звертайтесь до службиінших, послуги нині можливі лише або в підприємствах, тоцих

## 1. Комплектація

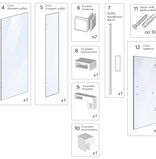


## 2. Загальна схема

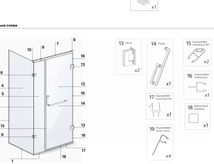


## 1. Перевірка місця монтажу

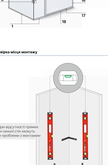


**УВАГА!** При відсутності прямих кутів, необхідно скористатися лучника та водомірки з ватерпасом

## 2. Розмітка місця монтажу

Виверіть зручне місце для монтажу, і не пожалкуйте до дотримуйтеся кожної рекомендації

Після фіксації, ви можете свердлити отвори

Якщо використовуєте сферичний рівень, то ви зможете його скоси чинити, щоб ефективно перевірити якщо відчуєте відстані на підлозі та відфіксувати на стіні (до 1мм)

## 3. Монтаж профілю на підлогу

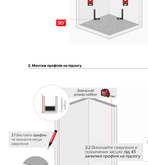


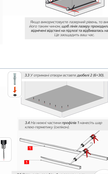


## 4. Монтаж профілю на стіну

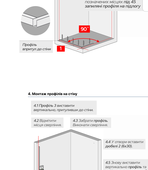


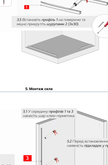


## 6. Монтаж кожухів

## 7. Монтаж профільної штанги

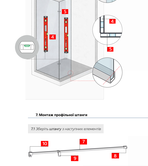


## 8. Монтаж петель

Навіть, якщо петлі вже встановлені, то спосіб змінити такий самий.

## 9. Монтаж дверей

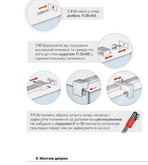

## 10. Монтаж магнітних рушників

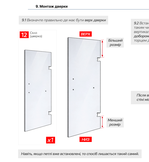
10.1 Одяг рушників 15 щитить на торець скла 5
5
15
Підрахуйте рушниками в місці перекриваючи 15 Т-подібні
Якщо зачепить вище 10 мм встановіть
10.2 Для рушників 15 щитить на торець дверцы 12
12
15
Якщо зачепить вище 10 мм встановіть
Місцем рушників (місце перекриття 15 і перекриття 15 і перекриття 15 і