ІНСТРУКЦІЯ З МОНТАЖУ

ДУШОВІ ДВЕРІ
ELVIRA

wave.glass

Контактна інформація:

+38 067 111 33 26

Закарпатська обл. Тячівський р-н, смт Буштино, вул. Головна 84

wave.glass_

wave.glass

НЕОБХІДНІ ІНСТРУМЕНТИ

Інструменти не входять до комплектації (крім з позначкою обов'язково)

Перед монтажем перекомпонуйте, що варто розмістити/зовнішній і не показуючий!

Перед встановленням стіни мають бути ґвинтами. Перевірити рівність мелка по допомогою кутника і водомірки.

ШАНОВНИЙ ПОКУПЕЦЬ!

У цьому керівництві ви знайдете докладні інструкції щодо монтажу вашої нової душової кабіни. Перед монтажем і експлуатацією, будь ласка, уважно прочитайте цей посібник, щоб забезпечити правильне та безпечне встановлення.

ПЕРЕД МОНТУВАННЯМ НЕОБХІДНО:

- Перевірити цілісність та комплектність виробу.
- Для монтажу необхідні інструменти, що немає для кішей.
- Монтаж необхідно робити з замовкою щіки

ДОГЛЯД:

Регулярно чистіть необхідними чистими сторони, кожного разу після використання, щоб уникнути накопичення вапняного нальоту. Можна використовувати будь-який очисний засіб з написом "Безпечно для скляної". Чистий скло відносний для видалення важких плям, але якщо плями обробляється занадтим 10% спирт. Якщо на використаємо обрізаємо чистих засобів, скрайбе, натомин шкіра, ніжки, ніжки, ніжки, ніжки, ніжки обо обльодоно поверхні.

УВАГА! Перед монтуванням конструкції стіни потрібно бути рівними. Це можна перевірити за допомогою кутника та водомірки.

1. Комплектація

2. Загальна схема

3. Перевірка місця монтажу

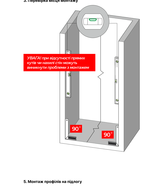

4. Розмітка місця монтажу

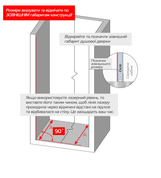

5. Монтаж профілю на підлогу

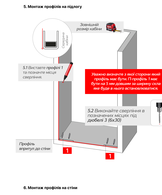

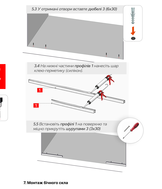

6. Монтаж профілів на стіни

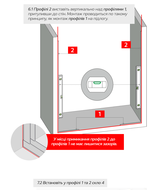

7. Монтаж бічного скла

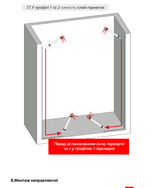

8.Монтаж направляючої

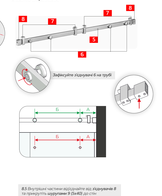

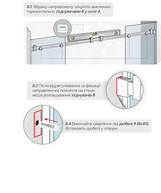

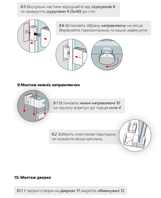

9.Монтаж нижнього направляючого

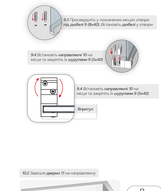

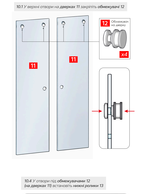

10. Монтаж дверей

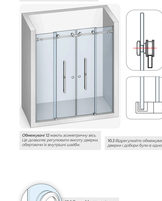

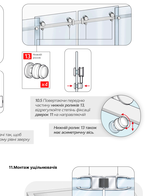

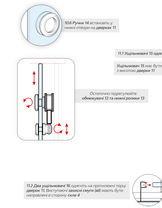

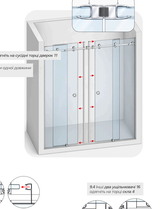

11.Монтаж ущільнювача

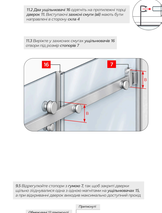

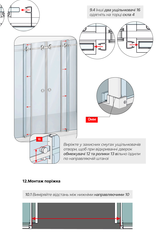

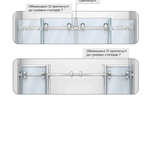

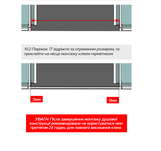

12.Монтаж поріжка